

## FICHE TECHNIQUE : SDB PMR

Selon le RRU :

Là où des **salles de bain** sont mises à disposition du public, **l'une d'entre elles** est **adaptée** aux personnes à mobilité réduite et au moins une salle de bain supplémentaire de ce type est prévue par tranche supplémentaire de 20.

Les salles de bain réunissent les conditions suivantes :

- Une **aire de rotation**, hors débattement de porte, de 1,50 m de diamètre est prévue à l'intérieur ;
- Une **aire d'approche** de 0,90 m de large est prévue le long de la baignoire ;
- Le **bord supérieur** de la baignoire est à une hauteur de 0,50 m du sol ;
- Une **tablette de transfert** de 0,50 m minimum de longueur est située en tête de baignoire à la même hauteur que celle-ci et sur toute sa largeur ;
- Une **barre horizontale** de minimum 0,80 m de longueur est fixée au mur latéral à la baignoire à une hauteur de 0,70 m du sol à proximité de la tablette de transfert ;
- Sous la baignoire, un **espace libre** de 0,14 m de haut et de 1,1 m de large est prévu pour permettre l'usage éventuel d'un lève-personne

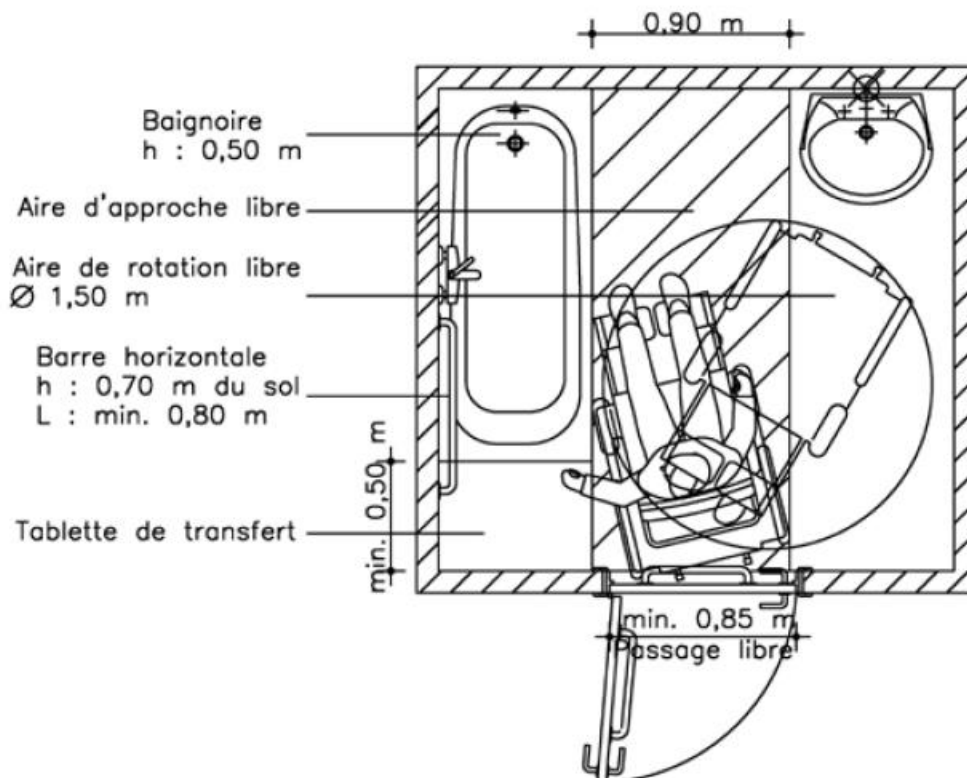

Recommandations :

- La **porte** de la salle de bain doit s'ouvrir vers l'extérieur et respecter les critères de la fiche « porte »
- La **baignoire** doit être **rectangulaire** et avoir pour **dimensions** minimum 70 x 170 cm
- La **largeur** maximale doit être de 90 cm
- La **tablette de transfert** est de 60 cm de longueur et est prévue du côté opposé à l'évacuation

- Le **revêtement** de la plage de transfert est imperméable et non glissant
- Le revêtement de la baignoire est **antidérapant**
- La **couleur** de la baignoire est contrastée par rapport à son environnement immédiat
- Des **aires de rotation** de 150 cm de diamètre sont prévues de part et d'autre de la porte, devant les équipements, plages de transfert et aires de transfert.
- Les **aires de rotation et de transfert** doivent être libres de tout obstacle et équipement
- Elles peuvent se **chevaucher** ou être communes à plusieurs équipements
- Les **robinets** doivent pouvoir être actionnés le poing fermé par une manette ou un contacteur sensoriel



Si présence d'un lavabo ou d'un WC dans la salle de bain : voir fiche WC PMR

